شرکت ترانسفورماتور توزیع زنگان

(آگهی مناقصه شماره ۱-۱۴۰۱/۲۳۶۰)

شرکت ترانسفورماتور توزیع زنگان

در نظر دارد از طریق مناقصه نسبت به **اجرای سوله انبار شامل (تهیه، ساخت، رنگ آمیزی ضدزنگ و رنگ، بارگیری، حمل ونصب) با وزن حدودی ۵۰۰۰۰ کیلوگرم** اقدام نماید. لذا از تأمین کنندگان واجد شرایط و دارای سوابق مرتبط درخواست میگردد در صورت تمایل به همکاری با شماره تلفن ۳۳۷۹۱۵۴۰-۰۲۴ تماس حاصل نموده وحداکثر تا ساعت ۱۰ روز دوشنبه مورخ ۱۴۰۱/۰۶/۱۴ نسبت به تحویل حضوری اسناد مناقصه و یا از طریق پست این شرکت به آدرس زیر اقدام نمایند .

لازم بذکر است جهت دسترسی به مدارک و شرایط شرکت در مناقصه می توانید به سایت این شرکت به آدرس ذیل مراجعه فرمایید:

WWW.TTZCO.COM

××××××××××××××××××××××××××××××××××××××

(هزینه چاپ آگهی به عهده برنده مناقصه می باشد)

آدرس : زنجان، کیلومتر ۴ جاده تهران، جنب شرکت ایران ترانسفو

شرکت ترانسفورماتور توزیع زنگان (واحد خرید وسفارشات)

Zangan Distribution
Transformer Co.

شرکت ترانسفورماتور توزیع زنگان
(سهامی عام)

موضوع: مناقصه اجرای سوله انبار جدید کارخانه توزیع

شرکت ترانسفورماتور توزیع زنگان در نظر دارد اقلام درخواستی را به شرح جدول پیوست مطابق زمانبندی های اعلام شده از طریق مناقصه به پیشنهاد دهنده با بهترین شرایط واگذار نماید،شرایط شرکت در مناقصه به شرح زیر می باشد :

۱. ارائه پاکت مخصوص ارسال مدارک با محتویات مربوطه.
۲. به پیشنهادات مبهم،بدون امضاء،دریافت شده پس از موعد مقرر، فاقد سپرده وشروطی که موجب تنزل کیفیت فنی و یا افزایش بار مالی باشد ترتیب اثر داده نخواهد شد .
۳. پیشنهادات رسیده در کمیسیون معاملات مفتوح و از بین پیشنهادات ، پیشنهادی که از نظر فنی مورد قبول و دارای قیمت پیشنهادی پائین باشد برنده اعلام خواهد شد .
۴. هر گونه مالیات ، عوارض و کسورات قانونی به عهده برنده مناقصه می باشد ، که در صورت لزوم در موقع پرداخت از بهای کالا یا صورت کارکرد کسر گردیده و به نام برنده مناقصه به سازمان مربوطه پرداخت خواهد شد .
۵. در صورتیکه برنده مناقصه حاضر به انجام معامله نگردد سپرده وی ضبط و با نفر دوم معامله صورت می پذیرد و در صورتی که برنده دوم نیز از معامله امتناع ورزد سپرده وی نیز ضبط خواهد شد .
۶. سپرده مناقصه یا ضمانت نامه نفرات اول تا سوم تا مرحله عقد قرارداد نزد ترانسفورماتور توزیع زنگان باقی خواهد ماند و برای نفرات غیر برنده پس از بازگشائی پاکتها آزاد خواهد شد .
۷. هیچ پیشنهاد دهنده حق تماس با خریدار از زمان بازگشائی پاکتها تا مرحله انعقاد قرارداد یا قطعی شدن سفارش را ندارد .
۸. هر گونه اعمال نفوذ در بررسی فنی و بازرگانی توسط پیشنهاد دهنده از هنگام بازگشائی پاکتها تا انعقاد قرارداد برای خریدار منجر به رد پیشنهاد خواهد شد .
۹. پیشنهادات قیمت بایستی خوانا و بدون قید و شرط در داخل پاکت در بسته و تا پایان وقت اداری ۱۴۰۱/۰۶/۱۴ روز دو شنبه به واحد خرید شرکت ترانسفورماتور توزیع زنگان تحویل گردد.
۱۰. بهای هر محموله دریافتی پس از تائید آن به فروشنده پرداخت خواهد شد .
۱۱. محل تحویل کالا درب کارخانجات زنجان (ترانسفورماتور توزیع زنگان) بوده و کلیه هزینه های مربوطه اعم از حمل و نقل ، بارگیری خرج بنگاه ، باسکول ، بیمه و ... به عهده فروشنده می باشد که بایستی در قیمت پیشنهادی لحاظ گردد.
۱۲. در صورت تشخیص شرکت ترانسفورماتور توزیع زنگان ، بازرسی در محل محموله ، قبل از حمل انجام خواهد شد.
۱۳. این شرکت از دریافت مقدار مازاد بر نیاز معذور بوده و مقدار مازاد به هزینه تامین کننده عودت خواهد شد .
۱۴. این شرکت حق واگذاری کل آیتم های مناقصه و یا واگذاری به صورت تفکیک شده را برای خود محفوظ می دارد.
۱۵. شرکت ترانسفورماتور توزیع زنگان در افزایش یا کاهش میزان درخواست مختار است .(تا سقف ۲۵٪)
۱۶. شرکت ترانسفورماتور توزیع زنگان در رد یا قبول کلیه و یا هر یک از پیشنهادات مختار است .
۱۷. بازگشایی پاکات بصورت غیر حضوری انجام خواهد شد.
۱۸. سایر اطلاعات و جزئیات در اسناد مناقصه مندرج می باشد.
۱۹. هزینه چاپ آگهی به عهده برنده مناقصه می باشد.

.....

موارد فوق روئیت گردید و مورد قبول اینجانب ..... مدیر مسئول یا نماینده تام الاختیار شرکت / فروشگاه ..... می باشد .

نام و نام خانوادگی، امضاء و مهر شرکت

آدرس : زنجان، کیلومتر ۴ جاده زنجان – تهران ، جنب شرکت ایران ترانسفو
صندوق پستی : ۱۱۸ – ۲۵۱۹۵

مدارک لازم جهت شرکت در مناقصه شماره ۱-۱۴۰۱/۲۳۶۰ :

۱. فیش واریزی یا ضمانت نامه به مبلغ ۲۵۰،۰۰۰،۰۰۰ ریال به حساب شماره **۲۵۷۳۳۷۴** بانک رفاه کارگران شعبه ایران ترانسفو زنجان بنام شرکت ترانسفورماتور توزیع زنگان .
(لطفا" اطلاعات کامل از قبیل نام اشخاص حقیقی / حقوقی ، کدملی/ شناسه ملی ، کد اقتصادی اشخاص حقوقی ، آدرس و تلفن پشت فیش واریزی یا ضمانت نامه بانکی قید گردد.)
۲. ارائه سوابق کاری مرتبط و رضایت نامه از کارفرمایان سابق.
۳. روزنامه رسمی و آخرین آگهی تصمیمات و تغییرات .
۴. پاکت (الف) حاوی مدارک مذکور در بندهای ۱ تا ۳ ، مشخصات فنی و برگ تائید شده شرایط شرکت در مناقصه .
۵. پاکت (ب) حاوی قیمت پیشنهادی.
۶. ارائه قیمت می بایستی در برگ استعلام بهاء شرکت ترانسفورماتور توزیع زنگان که حاوی نوع و مقدار کالا و زمانبندی می باشد ، انجام پذیرد.
۷. پاکت الف و ب باید بصورت دربسته و لاک و مهر شده در پاکت مخصوص ارسال مدارک قرار گرفته و توسط پست پیشتاز و یا بصورت دستی به نحوی ارسال شوند که حداکثر تا تاریخ ۱۴۰۱/۰۶/۱۴ از طریق آدرس زیر دریافت گردد .

آدرس : زنجان – کیلومتر ۴ جاده زنجان – تهران ، جنب شرکت ایران ترانسفو
واحد خرید ترانسفورماتور توزیع زنگان
صندوق پستی : ۱۱۸- ۲۵۱۹۵

اقدام کننده : محمدی **تلفن : ۳۳۷۹۱۵۴۰-۰۲۴**

شماره استعلام: ۱-۱۴۰۱/۲۳۶۰-۲۲۳-ت ز تاریخ: ۱۴۰۱/۰۶/۰۵	**برگ استعلام بها**	**شرکت ترانسفورماتور توزیع زنگان** **(سهامی عام)**

ردیف	کد کالا	شرح کالا	ابعاد/مدل	مشخصات فنی مورد نیاز	مشخصات فنی قابل تامین از طرف پیمانکار
۱	D01472001	اجرای سوله انبار جدید کارخانه توزیع			

با عنایت به اهمیت زمان تحویل اقلام در انتخاب پیمانکار، لازم است اقلام فوق در زمان ذکر شده تحویل گردند در غیر اینصورت زمان دقیق قابل تحویل توسط آن شرکت/فروشگاه در برگه هـــای مذکور قید گردد.

توضیحات:

اجرای سوله انبار جدید کارخانه توزیع شامل: تهیه، ساخت، رنگ آمیزی ضدزنگ و رنگ، بارگیری، حمل ونصب سوله به مقدار ۵۰۰۰۰ کیلوگرم طبق بندهای ذیل

- کلیه ابزار آلات، تجهیزات، ماشین آلات، مصالح، مواد، داربست و... بعهده پیمانکار می باشد.
- مقدارفوق حدودی بوده و مقدار دقیق بعد از اتمام پروژه گزارش خواهدشد. (سایت ویزیت الزامی می باشد.)
- پیمانکار باید کلیه ابعاد و شرایط محل اجرا را قبل از شروع کار بررسی نماید.
- به مدت یک سال ضمانت مصالح و اجرا بدون قید و شرط پیمانکار می بایست ارائه نماید.
- هزینه غذا، اسکان، ایاب وذهاب و... بعهده پیمانکار می باشد.
- رزومه کاری (سوابق اجرایی مرتبط، تجهیزات در تملک پیمانکار، تخصص ها و... جهت ارزیابی بصورت کامل ارائه گردد.
- شرکت کنندگان با بررسی نقشه پیوستی و مشخصات درخواستی درصورت داشتن هرگونه ابهام،از این واحد اقدام نمایند.
- حداقل ضخامت رنگ امیزی ضدزنگ و رنگ در مجموع ۱۲۰ میکرون باشد و رنگ رویه نارنجی خواهدبود که درخصوص رنگ هماهنگی به عمل آید.
- طراحی کامل سوله، فونداسیون و تهیه دفترچه محاسبات بعهده پیمانکار می باشد

تنظیم: محمدی	**مهلت اعتبار استعلام تا تاریخ ۱۴۰۱/۰۶/۱۴ می باشد.**	**مهر و امضا مدیر مسئول فروش**
در پاکت (الف) قرار داده شود		

اینجانب مدیرعامل شرکت اعلام می دارم که با مطالعه و قبول کلیه موارد مندرج در شرایط واگذاری پیمان نسبت به ارائه قیمت طبق مشخصات اقدام نموده و هیچگونه دلیلی مبنی بر عدم آگاهی از شرایط واگذاری نداشته ام.

شماره استعلام: ۱-۱۴۰۱/۲۳۶۰-۲۲۳-ت ز

تاریخ: ۱۴۰۱/۰۶/۰۵

برگ استعلام بها

شرکت ترانسفورماتور توزیع زنگان

(سهامی عام)

ردیف	کد کالا	شرح کالا	مقدار نیاز	واحد	زمان تحویل	قیمت واحد	قیمت کل
۱	D01472001	اجرای سوله انبار جدید کارخانه توزیع	۵۰۰۰۰	کیلوگرم			

با عنایت به اهمیت زمان تحویل اقلام در انتخاب پیمانکار، لازم است اقلام فوق در زمان ذکر شده تحویل گردند در غیر اینصورت زمان دقیق قابل تحویل توسط آن شرکت/فروشگاه در برگه هـــای مذکور قید گردد.

توضیحات:

اجرای سوله انبار جدید کارخانه توزیع شامل: تهیه، ساخت، رنگ آمیزی ضدزنگ و رنگ، بارگیری، حمل ونصب سوله به مقدار ۵۰۰۰۰ کیلوگرم طبق بندهای ذیل

- کلیه ابزار آلات، تجهیزات، ماشین آلات، مصالح، مواد، داربست و... بعهده پیمانکار می باشد.
- مقدارفوق حدودی بوده و مقدار دقیق بعد از اتمام پروژه گزارش خواهدشد. (سایت ویزیت الزامی می باشد.)
- پیمانکار باید کلیه ابعاد و شرایط محل اجرا را قبل از شروع کار بررسی نماید.
- به مدت یک سال ضمانت مصالح و اجرا بدون قید و شرط پیمانکار می بایست ارائه نماید.
- هزینه غذا، اسکان، ایاب وذهاب و... بعهده پیمانکار می باشد.
- رزومه کاری (سوابق اجرایی مرتبط، تجهیزات در تملک پیمانکار، تخصص ها و... جهت ارزیابی بصورت کامل ارائه گردد.
- شرکت کنندگان با بررسی نقشه پیوستی و مشخصات درخواستی درصورت داشتن هرگونه ابهام،از این واحد اقدام نمایند.
- حداقل ضخامت رنگ امیزی ضدزنگ و رنگ در مجموع ۱۲۰ میکرون باشد و رنگ رویه نارنجی خواهدبود که درخصوص رنگ هماهنگی به عمل آید.
- طراحی کامل سوله، فونداسیون و تهیه دفترچه محاسبات بعهده پیمانکار می باشد

تنظیم: محمدی	**مهلت اعتبار استعلام تا تاریخ ۱۴۰۱/۰۶/۱۴ می باشد.**	**مهر و امضا مدیر مسئول فروش**
در پاکت (ب) قرار داده شود		

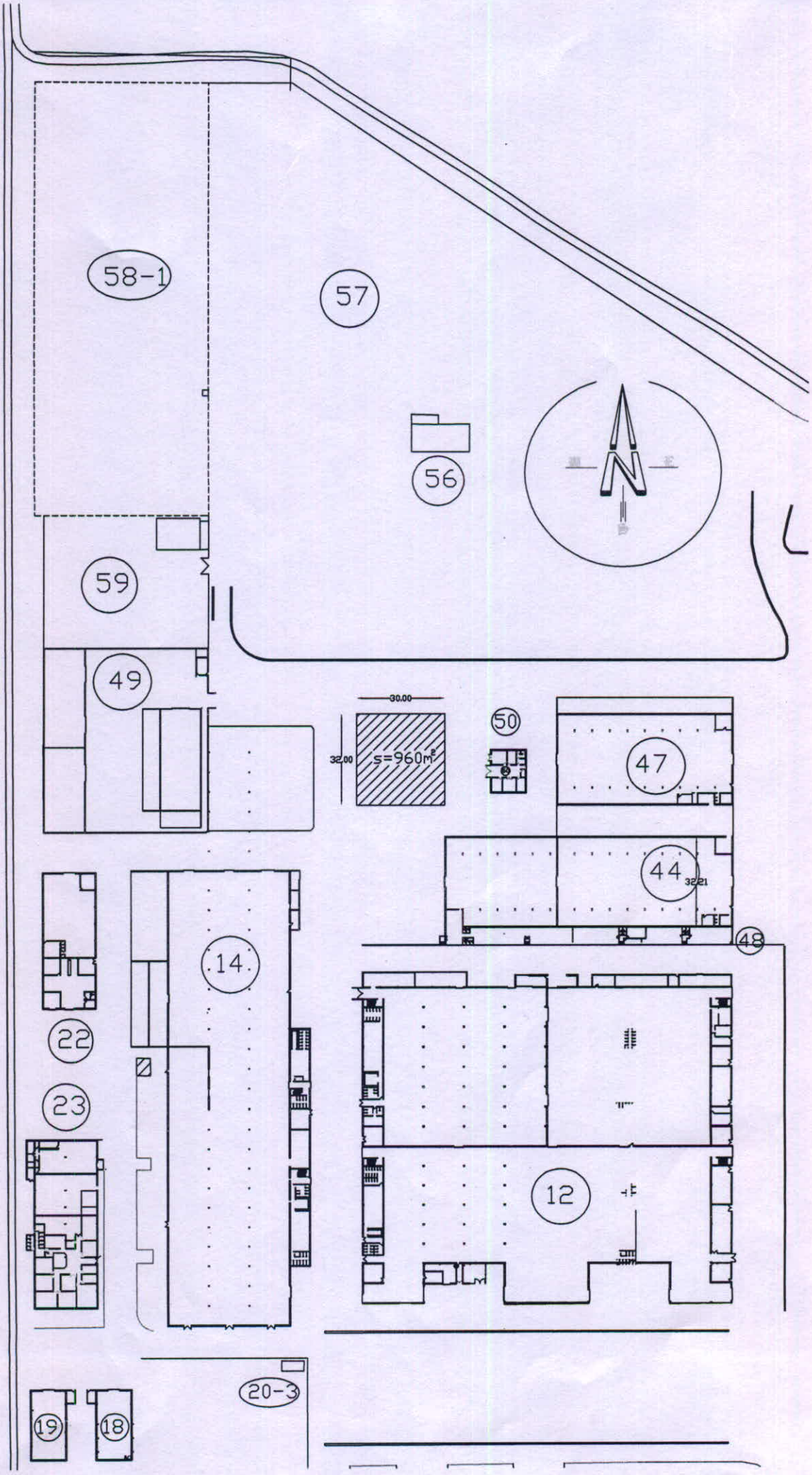
58-1
57
56
59
49
30.00
32.00
s=960m²
50
47
44
3221
48
14
22
23
12
20-3
19
18